

PASOS PARA INSCRIBIRSE EN LOS TALLERES USE

- 1 La persona interesada se dirige a la USE. Verifica la disponibilidad de cupos. Puede revisar el Programa del taller de su preferencia.
- 2 Si existe disponibilidad, se dirige a la Caja de la Facultad y adquiere un ticket (según el monto señalado) a nombre de *Talleres USE*.
- 3 En el ticket debe escribir su nombre y apellido, así como la denominación del taller. Debe llenar la planilla de inscripción.
- 4 Presenta ante la secretaria de la USE: el ticket, la planilla y el carné estudiantil **VIGENTE**.
- 5 La secretaria registra los datos y llena la constancia de inscripción.
- 6 La secretaria devuelve el carnet al estudiante, entrega la Constancia de inscripción y las Normativas de los talleres.

AVISOS IMPORTANTES

- Todos los talleres son teórico-prácticos.
- Antes de inscribirse, es importante que revise el contenido del Taller que a Ud. le interesa.
- Se entrega Certificado de Asistencia.
- Cupos limitados
- Adquiriera en el Centro de copiado de la Facultad el material de apoyo del respectivo taller. El Centro está ubicado frente al aula 15 de la Escuela de Bibliotecología.
- Para cualquier sugerencia y/o situación que desee plantear en relación con los talleres, puede solicitar a:
Lic. Leggy Justo /Responsable del Proyecto Talleres USE.

Dra. Rosalba Maingon /Jefe de la USE

INSCRIPCIONES

LUGAR: Unidad de Servicios Estudiantiles (USE) de la Facultad de Humanidades y Educación.

COSTOS: ESTUDIANTES UCEVISTAS (PREGRADO) Bs. 40,00
EMPLEADOS UCV Bs. 60,00
ESTUDIANTES DE OTRAS UNIVERSIDADES Y ESTUDIANTES DE POST-GRADO: Bs. 80,00
BACHILLERES Y PROFESIONALES Bs. 100,00

INICIO DE LAS INSCRIPCIONES: EL 17 DE ABRIL DE 2012

TELÉFONO: 605-28-72

E-mail: talleresuse1@yahoo.es

HORARIO: LUNES A VIERNES DE 8:30 am - 11:45am /
1:00 pm - 3:30 pm



UNIVERSIDAD CENTRAL DE VENEZUELA
FACULTAD DE HUMANIDADES Y EDUCACIÓN
COORDINACIÓN ACADÉMICA
UNIDAD DE SERVICIOS ESTUDIANTILES



PROGRAMACIÓN

SEMESTRE 2012-I

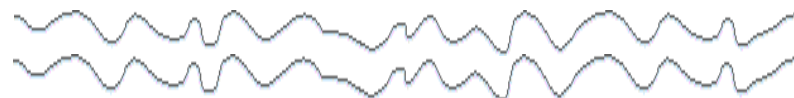

PROGRAMACIÓN DE TALLERES USE/ SEMESTRE 2012-I (SÁBADOS)

SÁBADOS	ÁREA DE LENGUAJE (oral y escrito)			ÁREA CRECIMIENTO PERSONAL Y/O PROFESIONAL		ÁREA DE INFORMÁTICA
12 de mayo	Técnicas efectivas para hablar en público (TEHP) Profa. Betsy Martínez. Sábados 12 y 26 de mayo de 2012 De 8:30 am a 3:30 pm. Total:16 horas	Comprensión lectora/Nivel básico. Prof. Cristhian Sulbarán. Sábados 12 y 26 de mayo de 2012. De 8:30 am-3:30 pm. Total: 16 horas.			Lengua de señas venezolana/ Parte I- Nivel básico. Profa. Aymara Hernández. Del sábado 12 de mayo al sábado 30 de junio de 2012. De 9:00 am -12:45 pm. Total 30 horas.	Manejar con éxito las finanzas personales. Prof. Juan Lascurain. Sábado 12 de mayo de 2012. De 8:30 am a 3:30 pm. Total: 08 horas Nota: El costo de inscripción incluye el material de apoyo.
26 de mayo	Nota: el 19 de mayo no HABRÁ CLASE debido a la Prueba Diagnóstica en el área de Ciencias y Tecnología.	Nota: el 19 de mayo no HABRÁ CLASE debido a la Prueba Diagnóstica en el área de Ciencias y Tecnología.		Ortografía/Nivel básico. Profa. Manuela Moore. Sábados del 26 de mayo al 30 de junio de 2012. De 9:00 am-12:45 pm. Total: 25 horas.		
09 de junio			1er. Grupo de Redacción I:			Inteligencias emocionales. Profa. Haydeé Rodríguez y Profa. Ruth López. Sábados 09 y 16 de junio de 2012. De 9:00 am - 3:30 pm. Total 16 horas.
16 de junio		Comprensión lectora/Nivel básico. Prof. Cristhian Sulbarán. Sábados 16 y 23 de junio de 2012. De 8:30 am-3:30 pm. Total: 16 horas.	Daniel Abreu. Sábados del 09 de junio al 07 de julio de 2012. De 9:00 am- 12:45 pm. Total: 25 horas	Nota 1: el participante deberá pagar el costo del material directamente a la facilitadora del taller (el 1er. día de clase).		Sistema operativo Windows 7 y herramientas microsoft office 2010. Prof. Adrian Torres. Sábados 09 y 16 de junio de 2012. De 9:00 am a 3:30 pm. Total 16 horas
23 de junio	Técnicas efectivas para hablar en público (TEHP)		2do. Grupo de Redacción I:	Nota 2: el 19 de mayo no HABRÁ CLASE debido a la Prueba Diagnóstica en el área de Ciencias de la Salud.	Nota 2: el 19 de mayo no HABRÁ CLASE debido a la Prueba Diagnóstica en el área de Ciencias y Tecnología.	Mantenimiento y reparación de equipos de computación. Prof. Juan Carlos Ponce. Sábados 23 y 30 de junio de 2012. De 9:00 am a 3:30 pm. Total 16 horas
30 de junio	Profa. Betsy Martínez. Sábados 23 y 30 de junio de 2012. De 8:30 am a 3:30 pm. Total:16 horas		Profa. María De Gouveia. Sábados del 09 de junio al 07 de julio de 2012. De 9:00 am- 12:45 pm. Total: 25 horas	Nota 3: el 02 de junio NO HABRÁ CLASE debido a la Prueba Diagnóstica en el área de Ciencias de la Salud.	Técnicas de relajación y concentración. Prof. Luis E. Rodríguez. Sábados, del 30 de junio al 21 de julio de 2012. De 9:00 am - 12:00. Total 16 horas.	
07 de julio		Comprensión lectora/Nivel avanzado. Prof. Cristhian Sulbarán. Sábados 07 al 21 de julio de 2012. De 8:30 am-3:30 pm. Total: 24 horas.				Resolución de conflictos. Profa. Haydeé Rodríguez y Profa. Ruth López. Sábados 07 y 14 de julio de 2012. De 9:00 am - 3:30 pm. Total 16 horas.
14 de julio	Técnicas efectivas para hablar en público (TEHP) Profa. Betsy Martínez. Sábados 14 y 21 de julio de 2012. De 8:30 am a 3:30 pm. Total:16 horas					
21 de julio						

|

|